

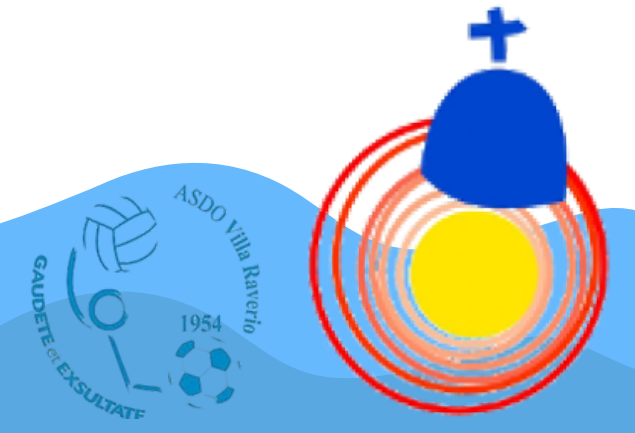

SPORTiNSUMMER





OVERVIEW

- 1. CI PRESENTIAMO**
- 2. IL TEAM**
- 3. CAMPO ESTIVO: cosa offriamo e a chi è rivolto**
- 4. TEMA E OBIETTIVI**
- 5. QUANDO E DOVE**
- 6. ORGANIZZAZIONE DELLA GIORNATA**
- 7. LE ATTIVITÀ**
- 8. I PASTI**
- 9. COSTI**
- 10. INFO E CONTATTI**



CI PRESENTIAMO.

SPORTiN è un progetto sportivo e sociale che nasce per promuovere l'attività sportiva praticata da persone con e senza disabilità, al fine di favorire la coesione sociale, l'inclusione e la valorizzazione delle diversità.

L'intento del progetto consiste nel dare la possibilità a chiunque di vivere un'esperienza sportiva positiva: proponiamo attività ludico-motorie che esulano dalla logica delle prestazioni e che mettono al centro il divertimento e lo stare bene con gli altri e con il proprio corpo.



IL TEAM.

Un team composta da volontari e professionisti.

Ascolto, lavoro di squadra e proattività sono i nostri imperativi.



PIETRO CASATI

Project Manager e
istruttore sportivo
professionista

CLAUDIA GALLI

Referente educativa del
progetto ed educatrice
professionale





SPORTiNSUMMER è un'opportunità sportiva, creativa e relazionale in cui bambini e ragazzi con e senza disabilità possono vivere esperienze significative con i propri coetanei in un luogo organizzato, sicuro e accessibile a tutti.

COSA OFFRIAMO:

SPORTiNSUMMER propone anche una serie di attività in collaborazione con realtà locali **sportive, culturali e laboratoriali** per offrire ai ragazzi la possibilità di vivere esperienze nuove e accrescere le loro competenze a 360 gradi.

A CHI È RIVOLTO:

Il camp prevede svariate attività strutturate appositamente per **bambini e ragazzi di età compresa tra i 6 e i 12 anni**.



OBIETTIVI.

FAVORIRE:

- LA SOCIALIZZAZIONE
- L'INCLUSIONE
- L'AGGREGAZIONE

**GIOCO, DIVERTIMENTO E
SVAGO**

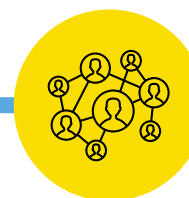
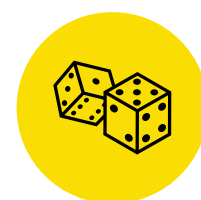

**SOSTEGNO NELLO SVILUPPO DELLE
ABILITÀ MOTORIE, DELLA CREATIVITÀ
E DELLA PERSONALITÀ**



**ACCOMPAGNAMENTO E SUPPORTO
ALLO STUDIO E ALLO SVOLGIMENTO
DEI COMPITI GRAZIE A RAGAZZI
UNIVERSITARI E LAUREATI**



**SENSIBILIZZAZIONE DI BAMBINI E RAGAZZI
AI TEMI DELL'INCLUSIONE NEI CONFRONTI
DELLA DISABILITÀ E AI VALORI DELLO
SPORT**



QUANDO E DOVE.



Le attività si svolgeranno all'interno delle
strutture dell'oratorio di Villa Raverio sito in
via Mandioni, 18, Besana in Brianza (MB)

SPORTiNSUMMER si svolgerà da

LUNEDÌ 7 LUGLIO A VENERDÌ 11 LUGLIO

L'orario giornaliero si estende

DALLE ORE 8.00 ALLE ORE 16.00

(possibilità di post-camp fino alle 17:30 su richiesta)





I NOSTRI SPAZI.

SARANNO A NOSTRA DISPOSIZIONE I SEGUENTI SPAZI:

- **PALAZZETTO SPORTIVO** per lo svolgimento di attività sportive e laboratoriali all'interno
- **CAMPO DA CALCETTO E BASKET** all'aperto
- **CAMPO DA CALCIO** in erba e sabbia all'aperto
- **SALA MENSA**
- **AULE** per laboratori e studio/compiti



ORGANIZZAZIONE DELLA GIORNATA.

Scansione oraria:

Possibilità MEZZA-GIORNATA:

- solo MATTINA (8.00 - 12.00)
- solo POMERIGGIO (13.30 - 16.00)

8.00 - 8.15	INGRESSO E PREGHIERA
9.00 - 12.00	ATTIVITÀ SPORTIVA, LUDICA O LABORATORIALE
12.00 - 12.30	RIORDINO E IGIENE IN PREPARAZIONE DEL PRANZO
12.30 - 13.30	PRANZO (IN SALA PRANZO O PIC-NIC ALL'APERTO)
13.30 - 14.30	FREE-TIME GUIDATO
14.30 - 15.30	ATTIVITÀ ORGANIZZATA COLLABORATIVA-LUDICA A GRUPPI
15.30 - 16.00	RIORDINO E PREPARAZIONE ALL'USCITA





LE ATTIVITÀ.



1. LUDICO-SPORTIVE

Attività sportive, giochi popolari, sport inclusivi e movimento saranno all'ordine del giorno stimolando le capacità motorie di bambini e ragazzi durante tutto l'arco della giornata.

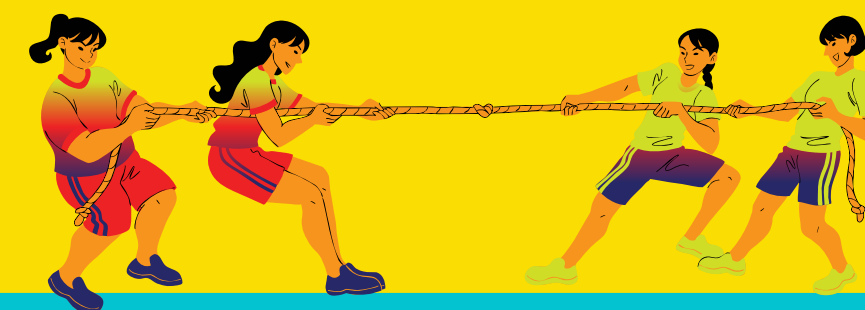



2. CREATIVE

Durante i pomeriggi i ragazzi acquisiranno nuove competenze partecipando ad attività creative, artistiche, musicali e di cucina in forma ludica e divertente.





3. DIDATTICHE

Durante alcune giornate verranno proposti gruppi di **supporto didattico** per lo svolgimento dei compiti delle vacanze, per il ripasso e il recupero individuale. Il supporto sarà effettuato da ragazzi **universitari e laureati** con esperienza nel campo dell'insegnamento e delle ripetizioni.

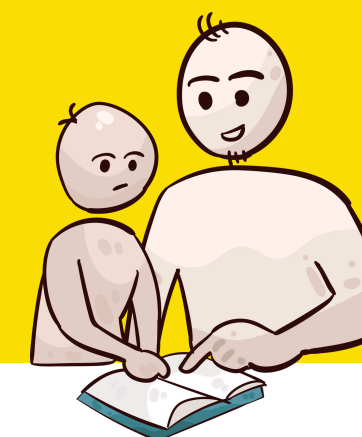

4. FORMATIVE

Durante due mattinate del camp i ragazzi parteciperanno ad **incontri con esperti** che li accompagneranno in attività interattive ed esperienziali favorendo la coesione, il lavoro di gruppo, l'accoglienza del diverso e la crescita personale.



I PASTI.

- Prima della consumazione dei pasti verrà svolta un'accurata igienizzazione delle mani e dei luoghi adibiti alla consumazione (sia all'aperto che in sala pranzo)
- È previsto un pranzo **completo ed equilibrato** che verrà consumato nel refettorio o all'aperto.
- Durante la mattina o il pomeriggio verrà consegnata ai ragazzi una merenda che verrà distribuita singolarmente

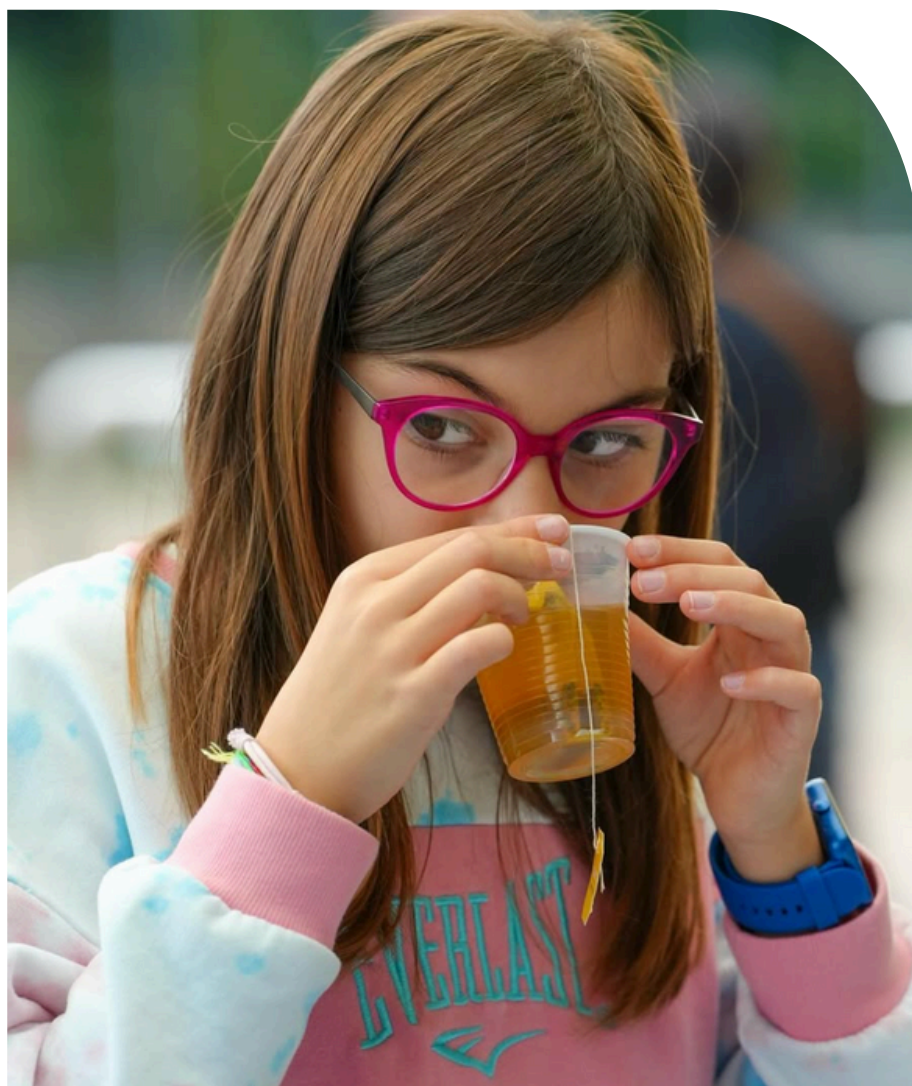

COSTI.

**50€/ SETTIMANA CON
META' GIORNATA**

**110€/SETTIMANA
COMPLETA**

secondo figlio

90€/SETTIMANA

terzo figlio

GRATIS!

Il costo comprende:

- **PASTI E MERENDE** di tutte le giornate
- **ASSICURAZIONE**
- **SPORTKIT** (maglietta 100% cotone, sacca porta scarpe/cambio in nylon, gadget)
- **INTERVENTI** di esperti per attività specifiche
- **USCITE** sul territorio

ISCRIZIONI.

Le iscrizioni devono essere presentate tramite il portale **SANSONE**.
Accedi tramite il seguente link oppure inquadrando il QR CODE.



MODALITÀ DI PAGAMENTO.

- Giornata intera primo figlio: caparra di 50€ + successivo saldo di 60€
- Giornata intera secondo figlio: caparra di 50€ + successivo saldo di 40€
- Mezza giornata: pagamento unico di 50 €

INFO E CONTATTI



www.sport-in.it



SPORTiN



[progettosportin](https://www.instagram.com/progettosportin)



+39 338 342 5539 - 3387910898



segreteria.sportin@gmail.com

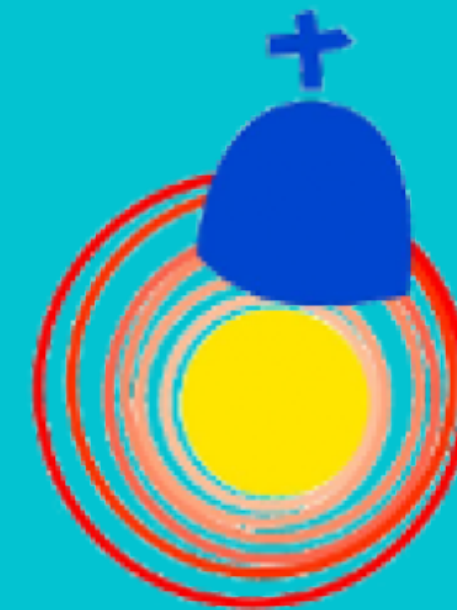

in collaborazione con CP Besana
PER INFORMAZIONI riguardo la
piattaforma SANSONE:



oratori@cpbesana.it